

Comptabilité pour Personnes Physiques.

La comptabilité pour personnes physiques est disponible avec la version 3.1 SE et commercialisée comme un module.

Ce module fonctionne comme un autre dossier POPSY en présentant quelques éléments supplémentaires et différents de fonctionnement comme précisé plus loin dans ce document.

A Créez un dossier Personnes Physiques

1 -Choisissez le modèle personne physique (015)

Modèle	Numéro	Nom
	012	VZW vrijgesteld
	013	ASBL assujetti
	014	VZW onderworpen
	015	Personne Physique
	016	Fysieke Personen

Ce modèle comprend les paramètres propres aux comptabilités pour personne physique et également un plan comptable adapté.

(016) pour le même modèle en néerlandais.

2- Déterminez le mode de fonctionnement du dossier PP

Une fois le dossier créé, cochez la case « Comptabilité pour Personnes Physiques dans les propriétés du dossier :

Numéro	Référence	Nom
001	001	Popsy SA
002	002	DTD
003	003	Personne physique
004	004	PP test

Le mode de clôture peut-être changé sous certaines conditions :

Si le choix a été porté sur la clôture avec report, il est toujours possible de basculer vers une clôture PP sans report.

Dans l'autre sens : passer de clôture sans report vers clôture avec report : Peut être modifié tant que la clôture ne s'est pas produite.

Cliquez sur propriétés

Propriétés du dossier

Signalétique Commercial Comptabilité Fiscal Social

Référence 4

Nom Personnes Physiques

Statut juridique

Contact

Activité

Adresse

Code postal

Localité

Pays

Téléphone

Fax

e-mail:

URL

Comptabilité personne physique

Clôture avec report

Dès à présent vous devez choisir le mode de fonctionnement de cette comptabilité pour personne physique :

La clôture comprendra (ou non, selon le choix) un report, à la manière d'une entreprise, factures ouvertes des clients et fournisseurs, comptes bancaires etc

Ouvrez ensuite le dossier pour lequel vous avez choisi de gérer la comptabilité en personne physique en cliquant sur la ligne du dossier

B. Nouvelles Fonctionnalités

Dès que cette option est cochée, un ensemble de fonctionnalités est disponible :

- 1- Des cases spécifiques de %age de répartition « professionnel / privé » sont ajoutées dans les fiches de comptes généraux. (Par défaut le compte général sera paramétré avec 100 % professionnel, à vous de modifier cette répartition) ;
- 2- La clôture peut, au choix, ne pas produire de report à nouveau (a contrario du module société) et dans ce cas soldera les comptes. (Voir propriétés du dossier ci-dessus) ;
- 3- Une liste historique spécifique PP ;
- 4- Une balance spécifique PP ;
- 5- Un plan comptable simplifié est créé. ;
- 6- Des comptes annuels spécifiques sont disponibles.

1 - Cas spécifiques de répartition prof et privées dans les comptes généraux

La catégorie est utilisée pour regrouper les comptes par classe de dépenses ou de vente dans les historiques.

De cette manière POPY propose un tableau directement utilisable comme annexe aux diverses déclarations officielles.

Répartition % privé-prof et limite de déductibilité (DNA)

2 – Clôture avec ou sans report de solde :

C'est à la création de votre dossier que vous avez fait le choix de report de solde lors de la clôture.

Vous pouvez modifier ce choix tant que vous n'avez pas lancé de clôture (provisoire ou définitive)

Ensuite la zone de choix deviendra grisée et inaccessible.

Plusieurs listes sont regroupées en un point de menu pour ce module :

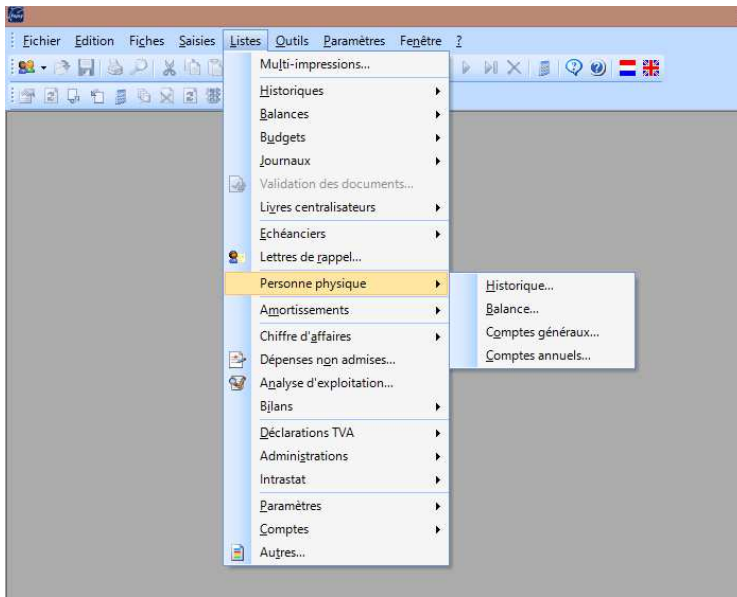

3 - Historique spécifique

Historique spécifique reprenant le calcul de répartition privé et professionnel et les limites de déductibilité :

004 Personnes Physiques										Date	27-01-14	
Historique des comptes Généraux.										Heure	17:41:24	
										Exercice 2014 - Periodes REP à CLO		
Popsy 3.1.962										Page	1	
Référence	Libellé	Date	Jrnl	Document	Imputation	Commentaire/Pièce	Montant HTVA	TVA Fisc. Déd.	%	Privé	DNA	Prof.
Catégorie : A Achats												
Catégorie : ACH Achats												
604000	Achats de marchandises											
27/01/2014	A1	2	F	CARIMAT	Fourniture chantier 215		-91.735,54	0,00	0,00	0,00	0,00	-91.735,54
Total							-91.735,54	0,00		0,00	0,00	-91.735,54
Total : ACH Achats							-91.735,54	0,00		0,00	0,00	-91.735,54
Catégorie : A Achats							-91.735,54	0,00		0,00	0,00	-91.735,54
Catégorie : F Frais généraux												
Catégorie : FG C0 Locaux												
610120	Electricité											
27/01/2014	A1	1	F	LUMINUS	Cons jan 2014		-112,40	0,00	40,00	-54,40	0,00	-67,44
Total							-112,40	0,00		-54,40	0,00	-67,44
Total : FG C0 Locaux							-112,40	0,00		-54,40	0,00	-67,44
Catégorie : F Frais généraux							-112,40	0,00		-54,40	0,00	-67,44
TOTAL DES COMPTES							-91.847,94	0,00		-54,40	0,00	-91.802,98

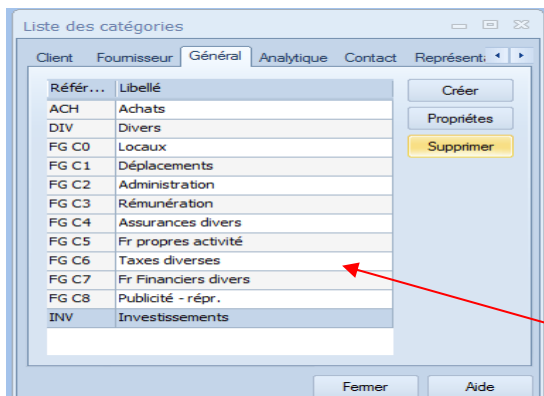

Ces comptes sont rassemblés par catégorie :
Ensemble de catégories pré-paramétrées

4. Une balance spécifique

004 Personnes Physiques		Balance des comptes Généraux.					Date	27-01-14	
Popsy 3.1.962		Exercice 2014 - Periodes REP à CLO					Heure	17:47:39	
							Devise	EUR	
							Page	1	
Référence	Libellé	Solde	TVA fisc. ded.	%	Privé	DNA	Prof.		
Catégorie : A Achats									
<i>Catégorie : ACH Achats</i>									
604000	Achats de marchandises	21M	0,00	0,00	0,00	0,00	91.735,54		
Total 604000		91.735,54	0,00		0,00	0,00	91.735,54		
Total : ACH Achats		91.735,54	0,00		0,00	0,00	91.735,54		
Catégorie : A Achats									
91.735,54 0,00 0,00 0,00 91.735,54									
Catégorie : F Frais généraux									
<i>Catégorie : FG C0 Locaux</i>									
610120	Electricité	21S	0,00	40,00	54,40	0,00	67,44		
Total 610120		112,40	0,00		54,40	0,00	67,44		
Total : FG C0 Locaux		112,40	0,00		54,40	0,00	67,44		
Catégorie : F Frais généraux									
112,40 0,00 54,40 0,00 67,44									
Total comptes		91.847,94	0,00		54,40	0,00	91.802,98		

5. Un plan comptable simplifié

En plus du plan comptable spécifique, POPY propose un ensemble de comptes pour lesquels la catégorie est créée. Elle est utilisée pour les tableaux et listes spécifiques.

Attention cependant que tous les comptes ont été créés avec une répartition de 100% professionnel. A vous de modifier la répartition compte par compte.

004 Personnes Physiques		Liste des comptes généraux (Personne physique)					Date	27-01-14	
Popsy 3.1.962		Exercice 2014					Heure	12:04:30	
							Page	1	
Référence	Libellé	Bilan	Type	Devise	code TVA	Pourcentage			
						Prof.	Privé	DNA	
Catégorie : A Achats									
<i>Catégorie : ACH Achats</i>									
604000	Achats de marchandises	Charge	Compte général	EUR		100,00	0,00	0,00	
Catégorie : D Divers									
<i>Catégorie : DIV Divers</i>									
410000	Capital appelé, non versé (Appels de fonds)	Actif	Compte général	EUR		100,00	0,00	0,00	
Catégorie : F Frais généraux									
<i>Catégorie : FG C0 Locaux</i>									
610600	Entretien et réparations - constructions	Charge	Compte général	EUR		100,00	0,00	0,00	
610700	Entretien et réparations - machines et outillage	Charge	Compte général	EUR		100,00	0,00	0,00	
610800	Entretien et réparations - matériel roulant (voit)	Charge	Compte général	EUR		100,00	0,00	0,00	
610900	Entretien et réparations - matériel roulant (util)	Charge	Compte général	EUR		100,00	0,00	0,00	
610000	Charges locatives terrains	Charge	Compte général	EUR		100,00	0,00	0,00	
610100	Charges locatives constructions	Charge	Compte général	EUR		100,00	0,00	0,00	
610200	Charges locatives machines, matériel, outillage	Charge	Compte général	EUR		100,00	0,00	0,00	
610300	Charges locatives matériel roulant (voitures etc.)	Charge	Compte général	EUR		100,00	0,00	0,00	
610400	Charges locatives matériel roulant (utilitaires)	Charge	Compte général	EUR		100,00	0,00	0,00	
610500	Entretien et réparations - terrains	Charge	Compte général	EUR		100,00	0,00	0,00	
<i>Catégorie : FG C1 Déplacements</i>									
310000	Valeur d'acquisition - fournitures	Actif	Compte général	EUR		100,00	0,00	0,00	
611000	Fournitures de bureau et imprimés	Charge	Compte général	EUR		100,00	0,00	0,00	
611100	Livres, prospectus et documentation	Charge	Compte général	EUR		100,00	0,00	0,00	
611200	Petit matériel	Charge	Compte général	EUR		100,00	0,00	0,00	
611300	Produits d'entretien	Charge	Compte général	EUR		100,00	0,00	0,00	
611400	Produits de consommation non repris en 60	Charge	Compte général	EUR		100,00	0,00	0,00	
611500	Consommation eau	Charge	Compte général	EUR		100,00	0,00	0,00	
611600	Consommation gaz	Charge	Compte général	EUR		100,00	0,00	0,00	
611700	Consommation électricité	Charge	Compte général	EUR		100,00	0,00	0,00	
611800	Consommation mazout	Charge	Compte général	EUR		100,00	0,00	0,00	
<i>Catégorie : FG C2 Administration</i>									
612000	Secrétariats sociaux	Charge	Compte général	EUR		100,00	0,00	0,00	
612100	Prestations informatives	Charge	Compte général	EUR		100,00	0,00	0,00	
612200	Services factors	Charge	Compte général	EUR		100,00	0,00	0,00	

6. Un bilan spécial « comptes de résultat »

Pour déterminer le bilan PP, rendez-vous au menu ad hoc via le menu->Outils->Bilan personnalisé.

Cliquer « créer » ensuite encodez le nom du bilan que vous utiliserez, le bouton en bas « Importer » s'active.

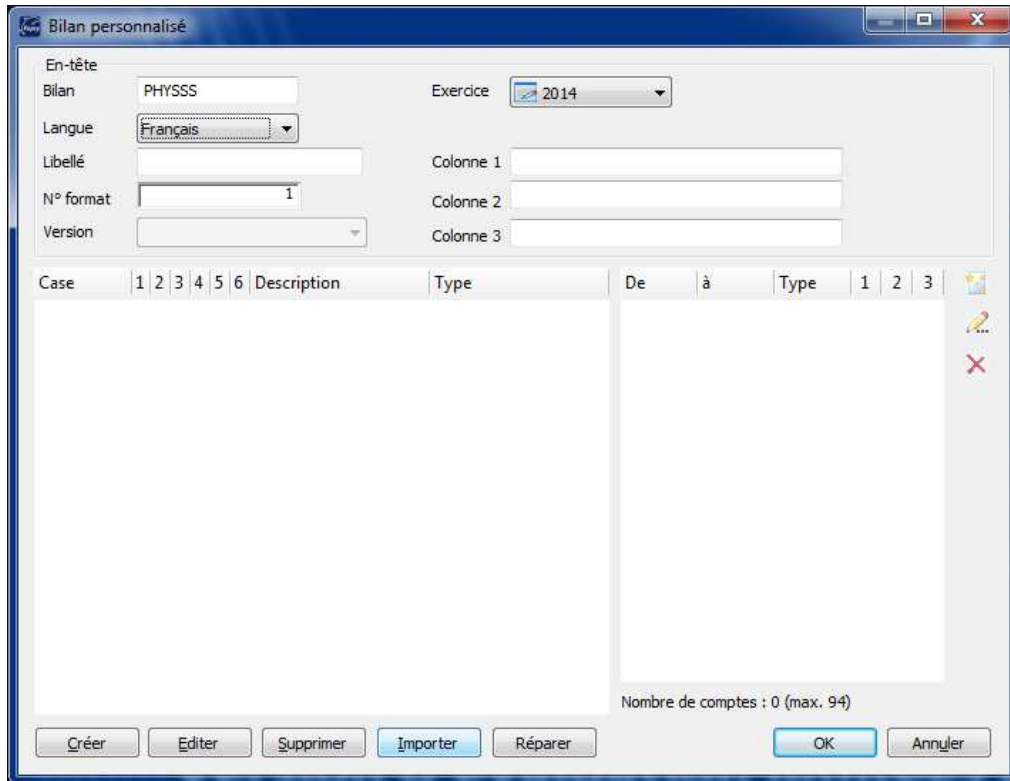

Importer le modèle « PHYS » en choisissant la langue et l'exercice. Ensuite Valider via le bouton OK.

Le paramétrage de ce Bilan PP a été créé via le programme :

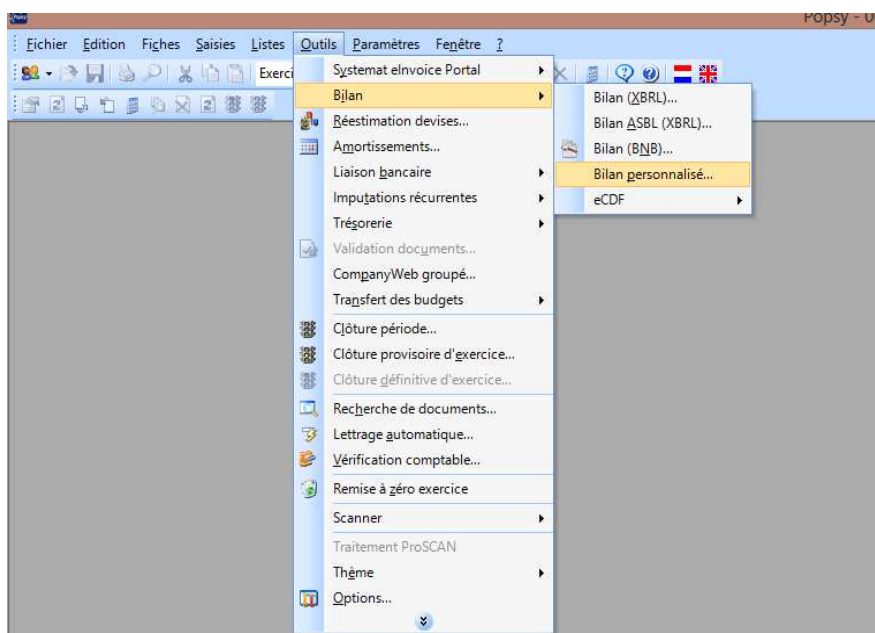

Les lignes définissent le type de calcul et les fourchettes des compte (de 7 à 709999 par exemple)

Bilan personnalisé

En-tête
 Bilan: PP Exercice: 2013
 Langue: Français
 Libellé: Personnes Physiques
 N° format: 1
 Version: 1

Case	1	2	3	4	5	6	Description	Type	De	à	Type	1	2	3
	1	0	0	0	0	0	TABLEAU DE SYNTHESE	Actif	70					
	1	1	0	0	0	0	1) Détermination du bénéfice brut	Actif						
	1	1	1	0	0	0	Recettes / ventes (voir annexe)	Produit						
	1	1	2	0	0	0	Stock au 01 janvier	Actif						
	1	1	3	0	0	0	Abattements sur stocks	Passif						
	1	1	4	0	0	0	Prélèvements privés	Passif						
	1	1	5	0	0	0	Achats (voir annexe)	Charge						
	1	1	6	0	0	0	Stock au 31 décembre	Passif						
	1	1	7	0	0	0	Prix de revient	Actif						
	1	1	8	0	0	0	BENEFICE BRUT	Passif						
	1	1	9	0	0	0	TOTAL BRUT	Passif						
	1	2	0	0	0	0	2) Frais généraux	Actif						
	1	2	1	0	0	0	Frais généraux (voir annexe)	Charge						

Vous pouvez ici, ajouter des lignes, changer les critères de sélection, etc...

Ensuite vous pouvez éditer le bilan « Personnes Physiques »

510 STRYCKMAN Pierre Date: 04-11-13 11:28:37
 Popsy 3.1.999 Bilan Personnes Physiques Page: 1

	2013		2012	
TABLEAU DE SYNTHESE	0,00	0,00	0,00	0,00
1) Détermination du bénéfice brut	0,00	0,00	0,00	0,00
Recettes / ventes (voir annexe):	138.098,01	0,00	357.697,58	0,00
Stock au 01 janvier	0,00	0,00	0,00	0,00
Abattements sur stocks	0,00	0,00	0,00	0,00
Prélèvements privés	0,00	0,00	0,00	0,00
Achats (voir annexe)	58.647,22	0,00	128.237,75	0,00
Stock au 31 décembre	0,00	0,00	0,00	0,00
Prix de revient	58.647,22	0,00	128.237,75	0,00
BENEFICE BRUT	0,00	74.550,79	0,00	103.722,38
TOTAL BRUT	0,00	74.550,79	0,00	103.722,38
2) Frais généraux	0,00	0,00	0,00	0,00
Frais généraux (voir annexe)	41.759,01	0,00	89.864,01	0,00
3) Amortissements	0,00	0,00	0,00	0,00
Amort (voir annexe)	0,00	0,00	0,00	0,00
TOTAL CHARGES	0,00	41.759,01	0,00	89.864,01
BENEFICE NET	0,00	32.791,78	0,00	13.858,37
4) Plus ou moins values sur ressources im	0,00	0,00	0,00	0,00
Moins values sur ressources immobilisées	0,00	0,00	0,00	0,00
RESULTAT FINAL	0,00	32.791,78	0,00	13.858,37